

### **Lalastra – Ribera- desfiladero del río Purón-Ribera- San Lorenzo- Lalastra**

Este PR parte de Lalastra en dirección en dirección al antiguo pueblo de Ribera, hoy en día abandonado. Tras pasar junto al área recreativa de Ribera se continúa valle abajo en dirección al desfiladero. Siguiendo aguas abajo se cruza el desfiladero del río Purón hasta la base del monte Santa Ana. Desde este punto se puede conectar con la “Senda Santa Ana” y siguiendo el sendero sin pérdida se podría conectar con el SLC-BU 103. Volvemos sobre nuestros pasos hasta Ribera y tomamos el desvío a la izquierda que conduce a Vallegrull. En un momento dado dejamos a la derecha el desvío que desciende a El Cubo. Si continuamos de frente llegamos en breve al desvío que lleva a la cumbre de Vallegrull que dejamos a la izquierda.

Sólo resta seguir hasta la ermita de San Lorenzo y, desde ésta, descender por el antiguo camino que lleva a Villamardones y después a Lalastra.

#### **Enlaces con otros senderos:**

El sendero llega hasta cerca del límite con Burgos, a donde llega la senda local SLC - BU 103 procedente de Herrán. Desde el desvío a Santa Ana se puede enlazar por medio del GR 282 “Ruta de Pastoreo” con los PRs de Burgos: PRC-BU 100, PRC- BU 98.

*Debido a las restricciones de paso en la zona de Vallegrul por la cría de aves rupícolas (del 1 enero al 15 de agosto), en esta época se propondrá un recorrido de ida y vuelta al desfiladero por el mismo camino, señalizado mediante paneles informativos.*

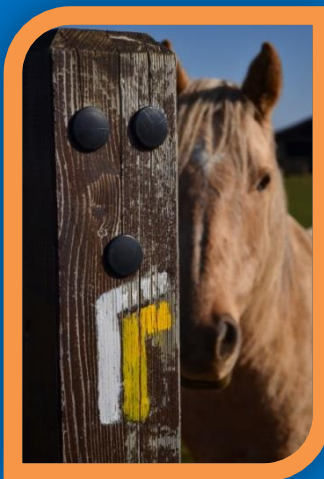
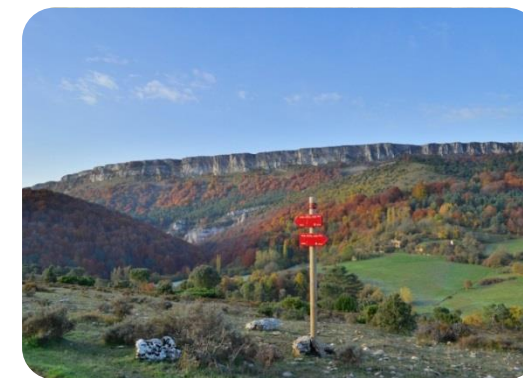





# PR-A 8 "Por el desfiladero del río Purón"

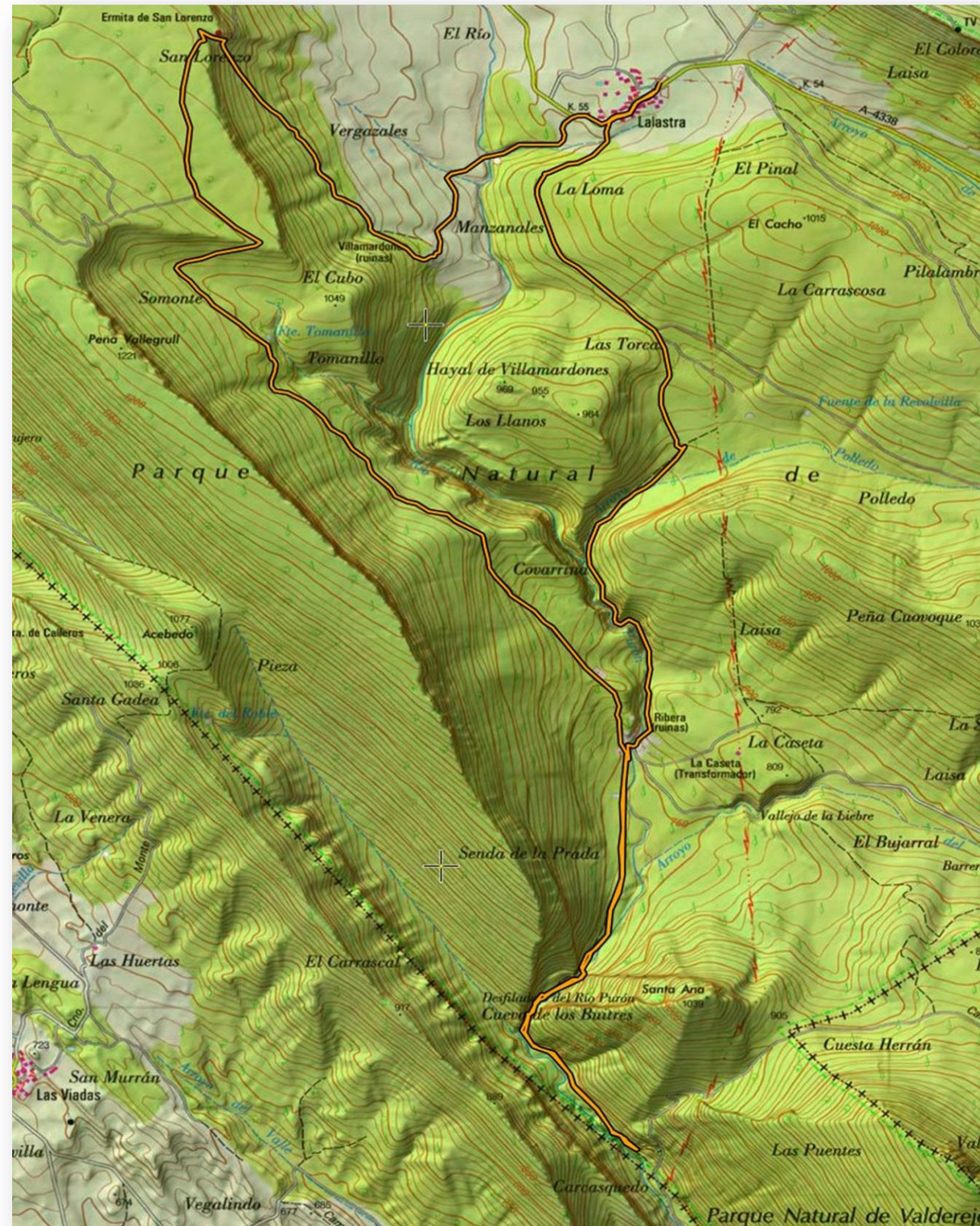

M.I.D.E.  
(Método de Información De  
Excursiones)

MIDE		PR-A 8 "Por el desfiladero del río Purón"	
🕒 horario	5 h	⚠️ 3	severidad del medio natural
⬆️ desnivel de subida	510 m	🧭 1	orientación en el itinerario
⬆️ desnivel de bajada	520 m	🧭 2	dificultad en el desplazamiento
📏 distancia horizontal	16 km	🧑 3	cantidad de esfuerzo necesario
🕒 tipo de recorrido	Circular		

Perfil

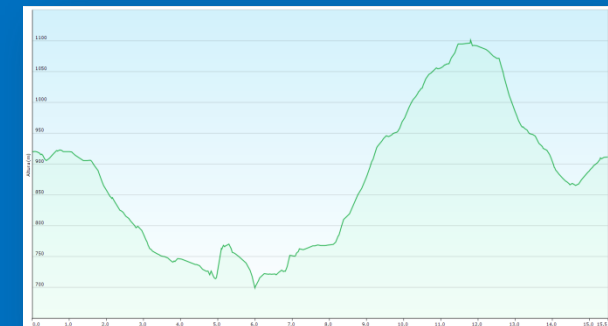

## Señalización de Senderos

